

SCALA 1:50

PARTICOLARE NUOVO MURO PERIMETRALE

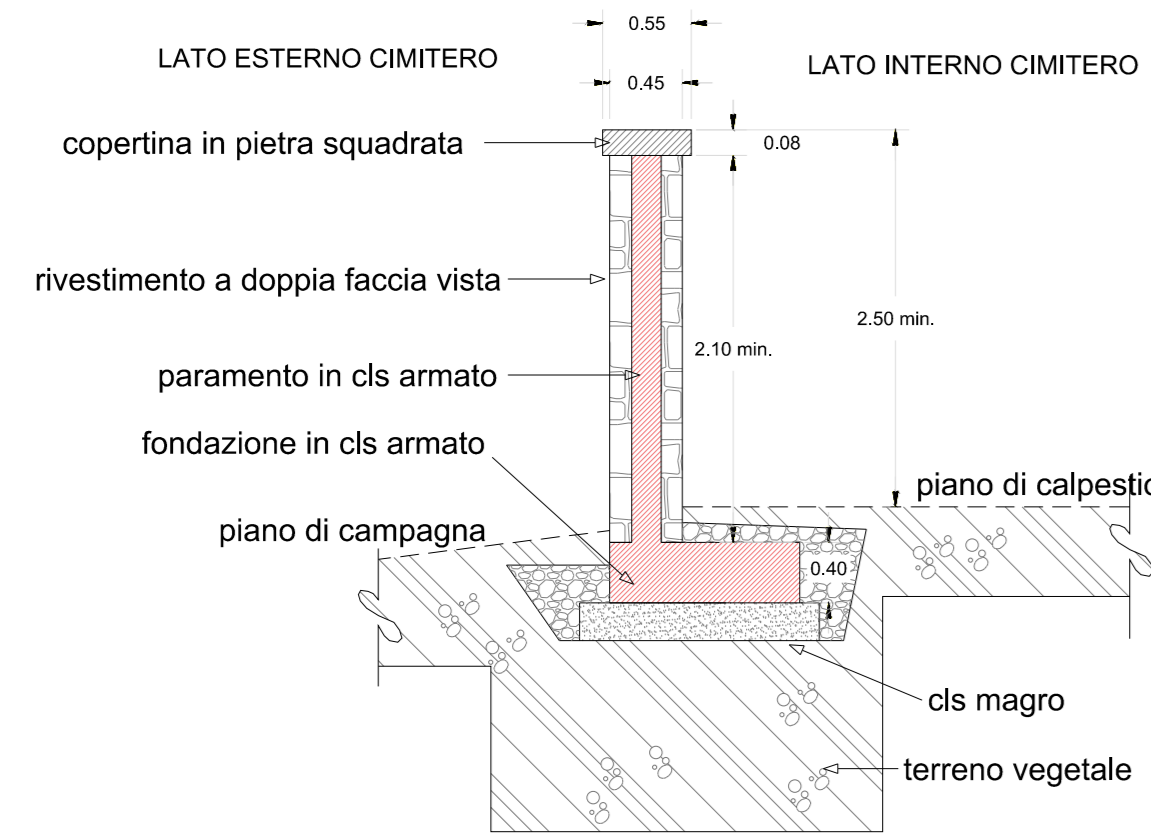

SEZIONE

PARTICOLARE APERTURA NEL MURO DI CINTA

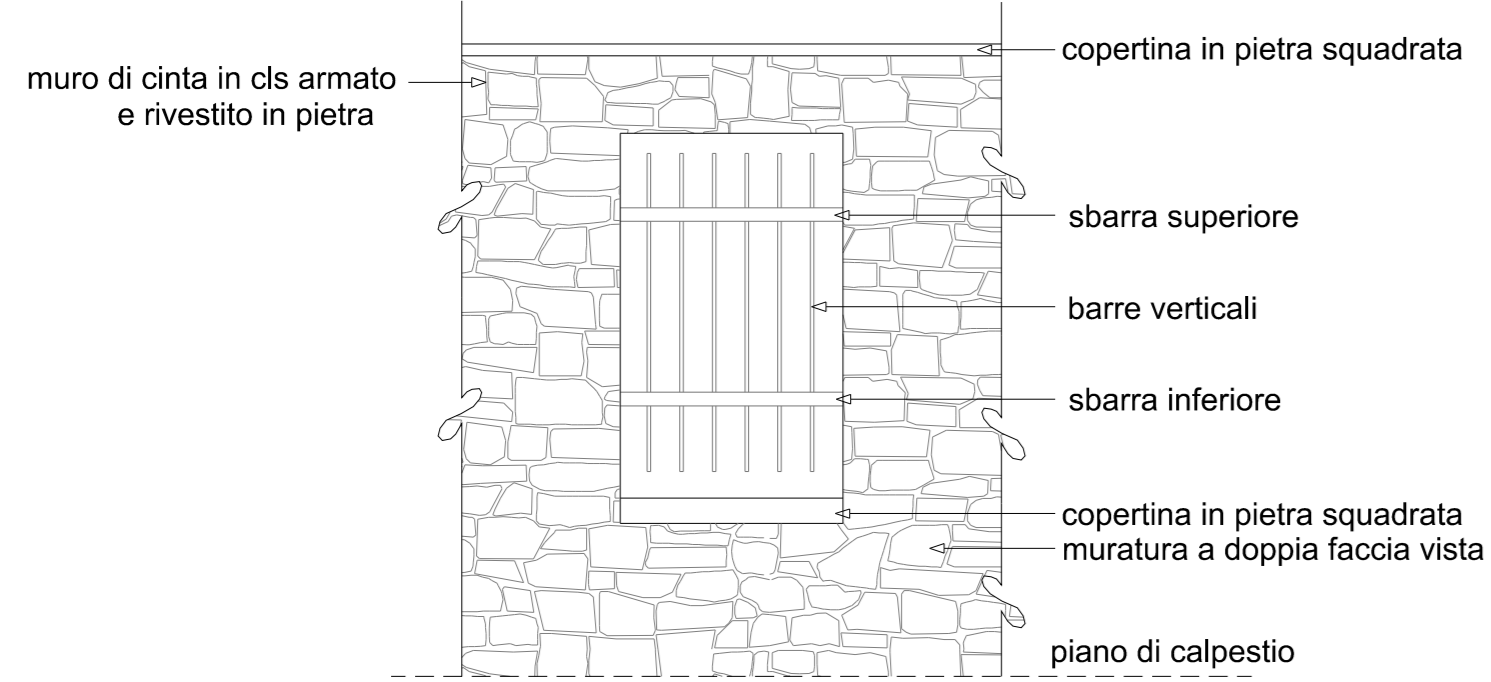

PROSPETTO

PARTICOLARI STRUTTURA LOCULI

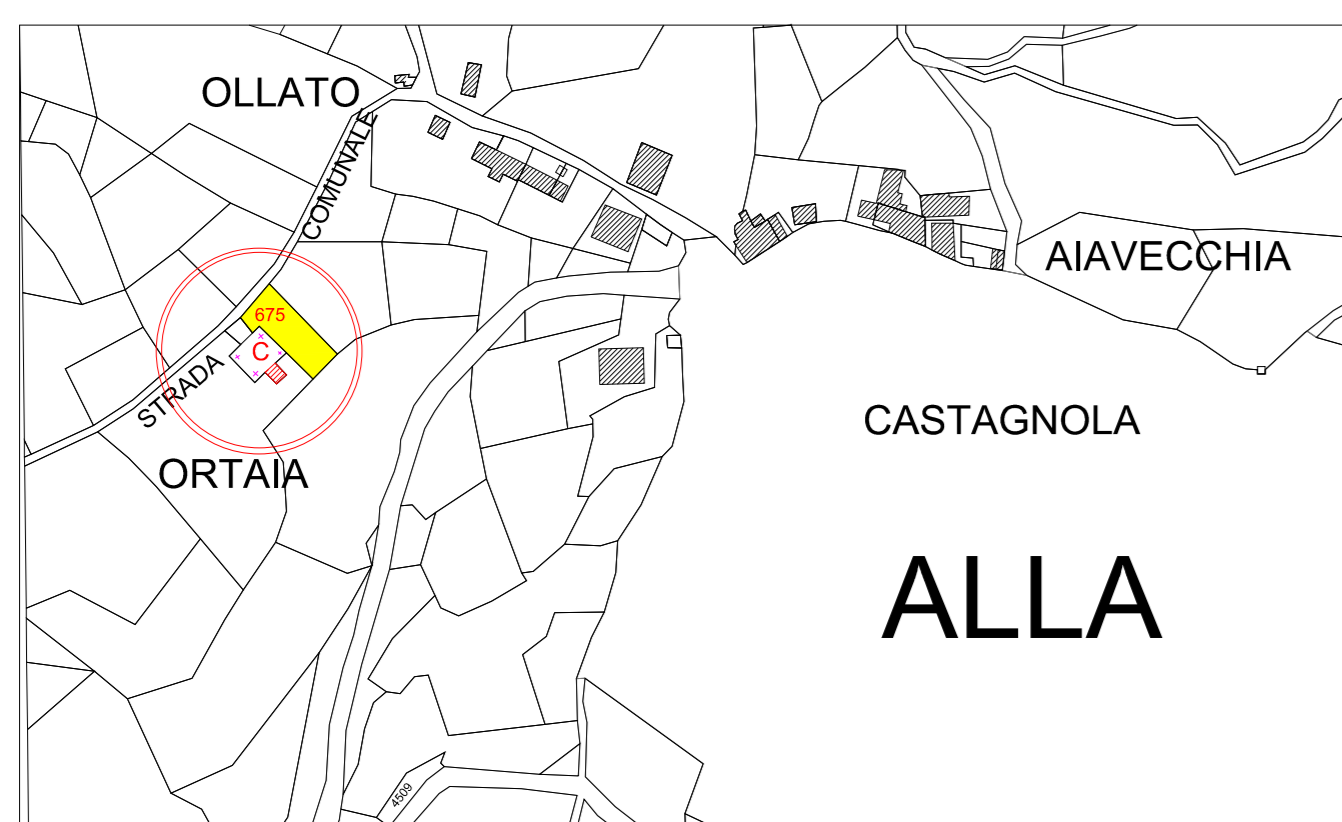

PROVINCIA DI LUCCA  
COMUNE DI MINUCCIANO  
CATASTO TERRENI  
FOGLIO NR.4  
PARTICELLE C + 675



Comune di Minucciano  
Provincia di Lucca

Progetto di fattibilità tecnica ed economica

Lavori di manutenzione straordinaria, ampliamento e costruzione nuovi loculi nel cimitero di Castagnola

responsabile del procedimento  
geom. Roberto Ciuffardi

progettisti  
arch. Matteo Casanovi  
ing. Mariolino Morganti

consulenza architettonica  
geom. Andrea Fantoni

gennaio 2019

Ipotesi progettuale  
pianche, prospetti, sezione e particolari costruttivi

scala 1:100

elaborato

A02

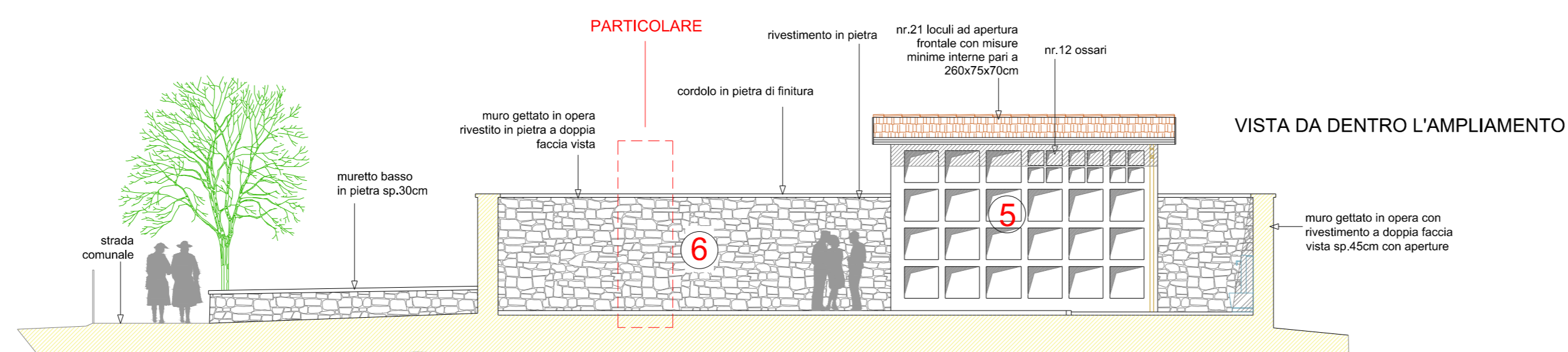

PROSPETTO LATO NORD - EST

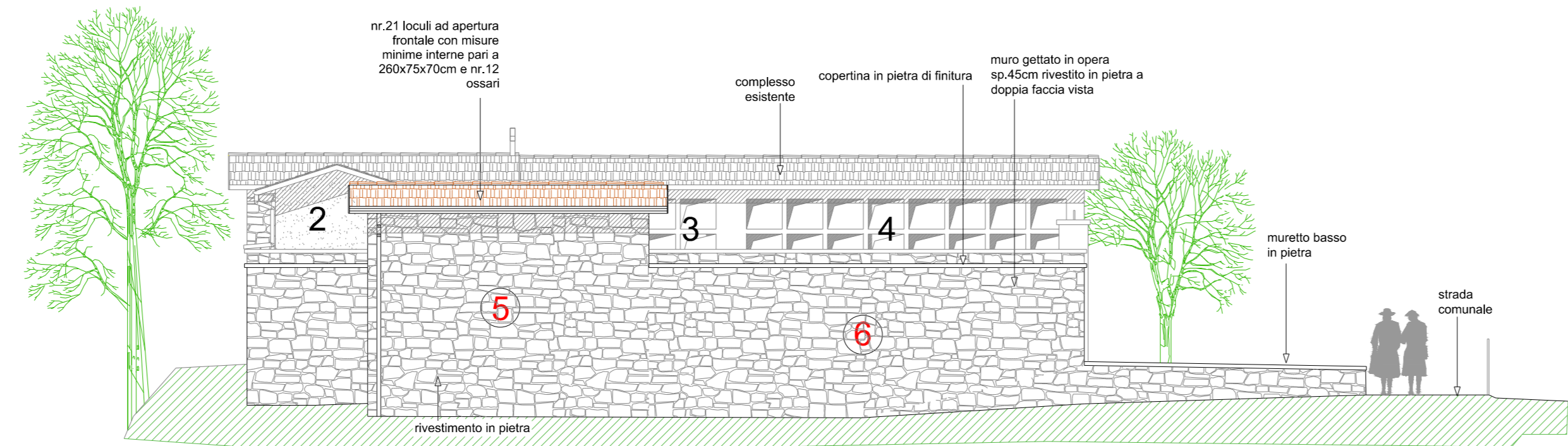

PROSPETTO LATO SUD - OVEST

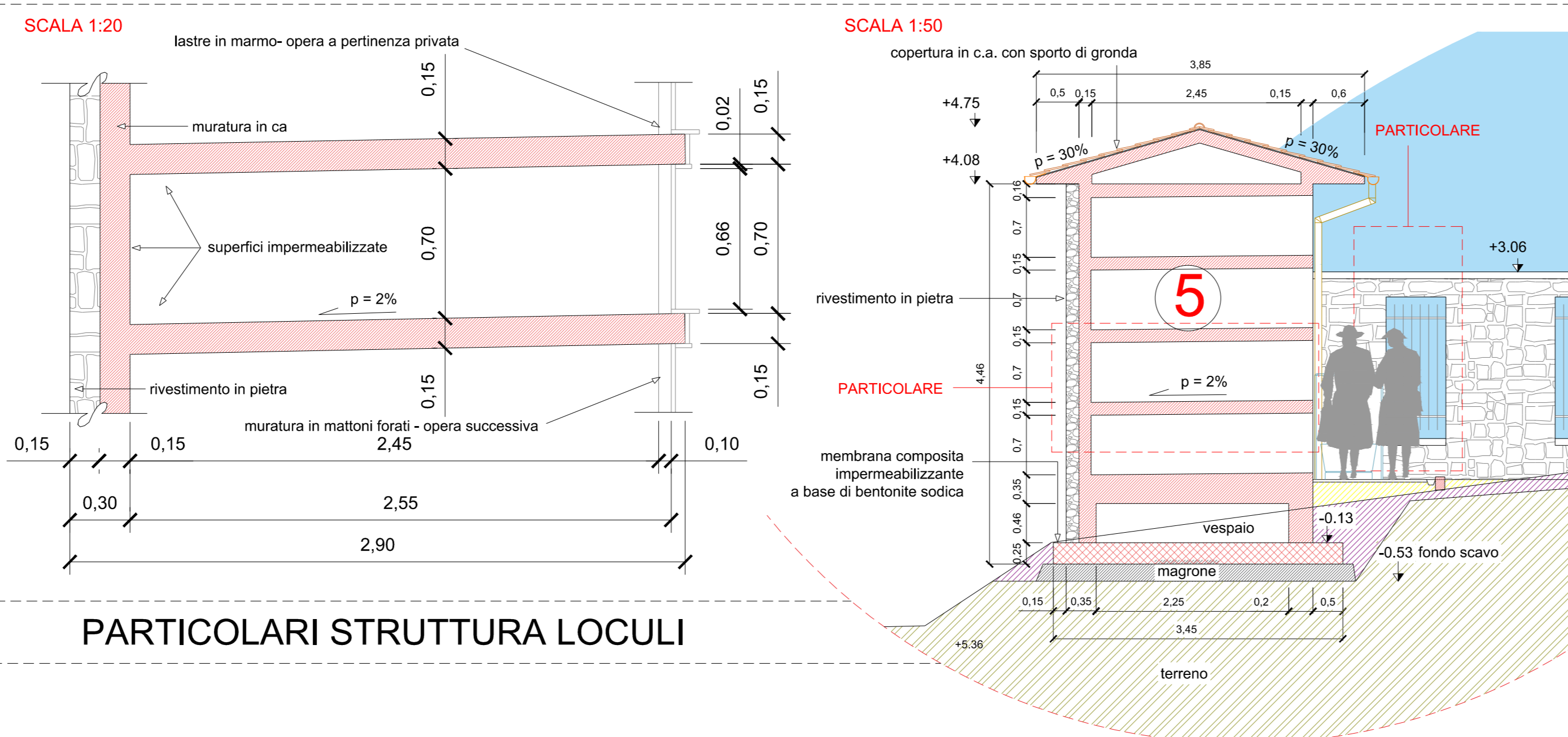

PARTICOLARI STRUTTURA LOCULI

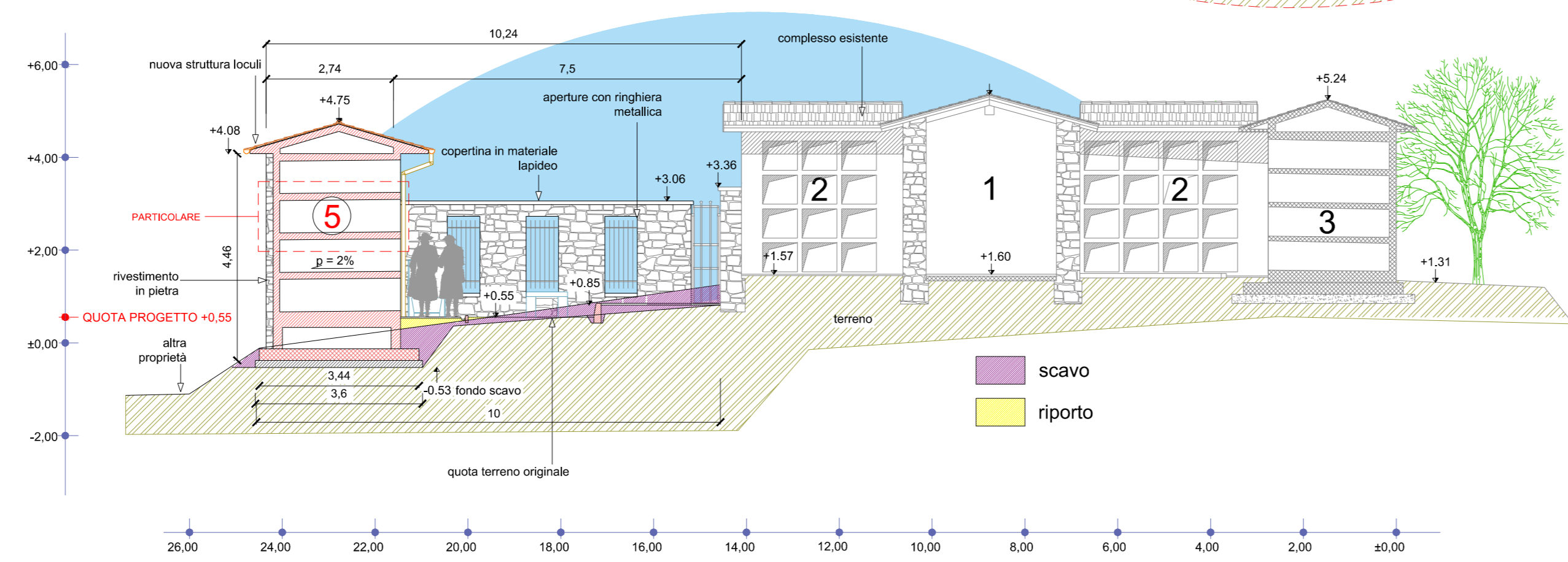

SEZIONE A - A

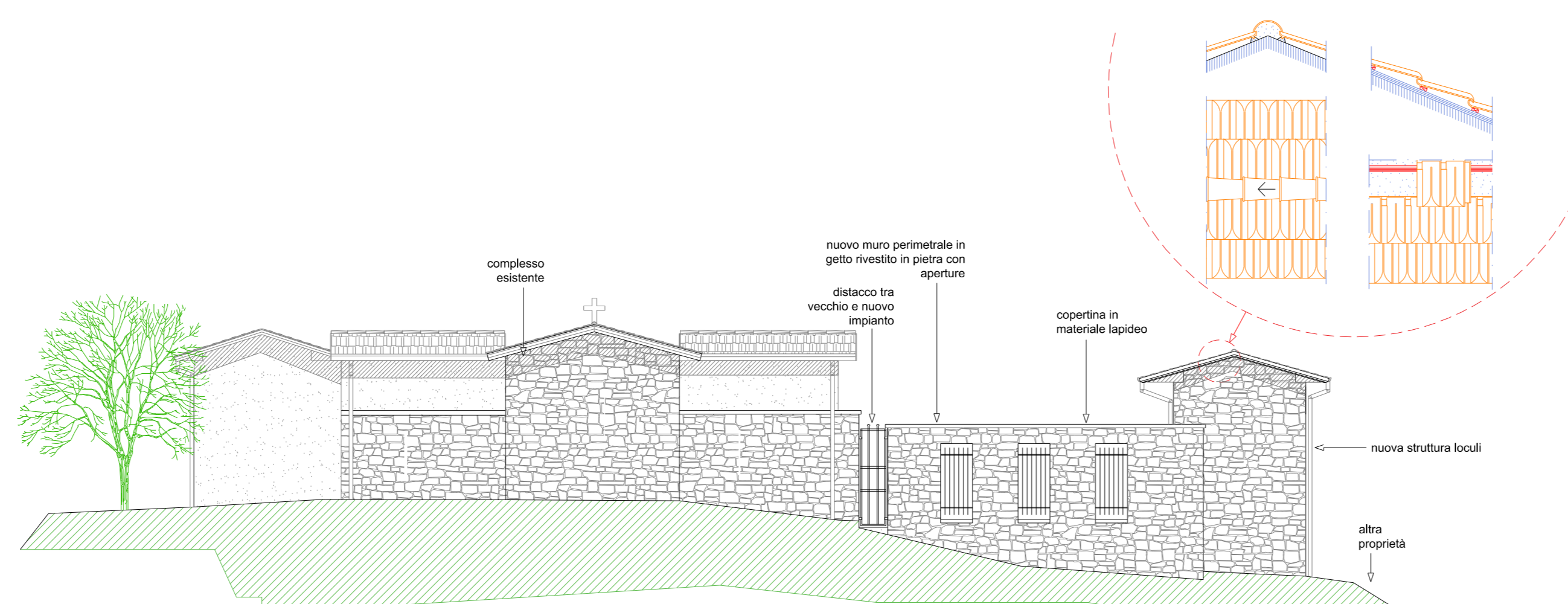

PROSPETTO LATO SUD - EST

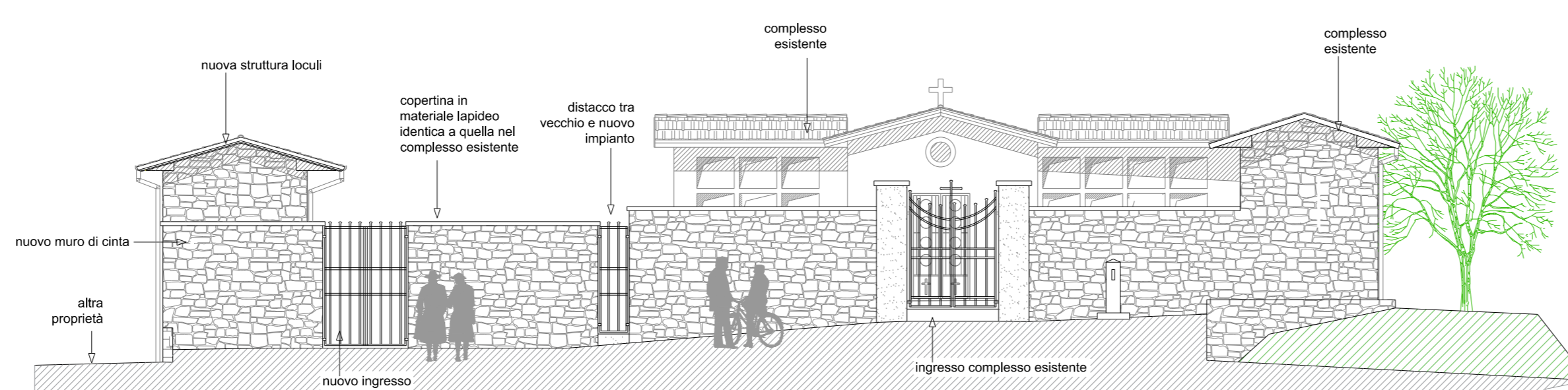

PROSPETTO LATO NORD - OVEST

- (1) Cappella - Primo Impianto - Costruzione risalente alla fine dell'ottocento
- (2) Loculi - Secondo impianto - Costruzione risalente inizi del novecento
- (3) Loculi - Terzo impianto - Costruzione risalente anni '80
- (4) Loculi - Quarto impianto - Costruzione risalente anni '90
- (5) Loculi - Da progetto
- (6) Spazio riservato per futuro ampliamento e cappella privata

- Confine catastale
- Nuova tubazione H2O
- Nuova linea elettrica

- Acini
- Ingresso principale
- Quadro elettrico
- P Parcheggio
- Marciapiede esistente
- Campo inumazioni a terra
- Pozzetto allaccio H2O
- Fontanella

CAPIENZA

- 2 nr.12+16 loculi di cui nr.3 liberi
- 3 nr.32 loculi di cui nr.3 liberi
- 4 nr.32 loculi di cui nr.8 liberi
- nr.34 inumazioni a terra esistenti
- 5 Progetto - nr.21 loculi + 12 ossari
- 6 Area per cappella privata di futura edificazione con nr.8 loculi ad apertura laterale o ampliamento linea loculi
- Progetto - nr.14 inumazioni a terra

LEGENDA SIMBOLI

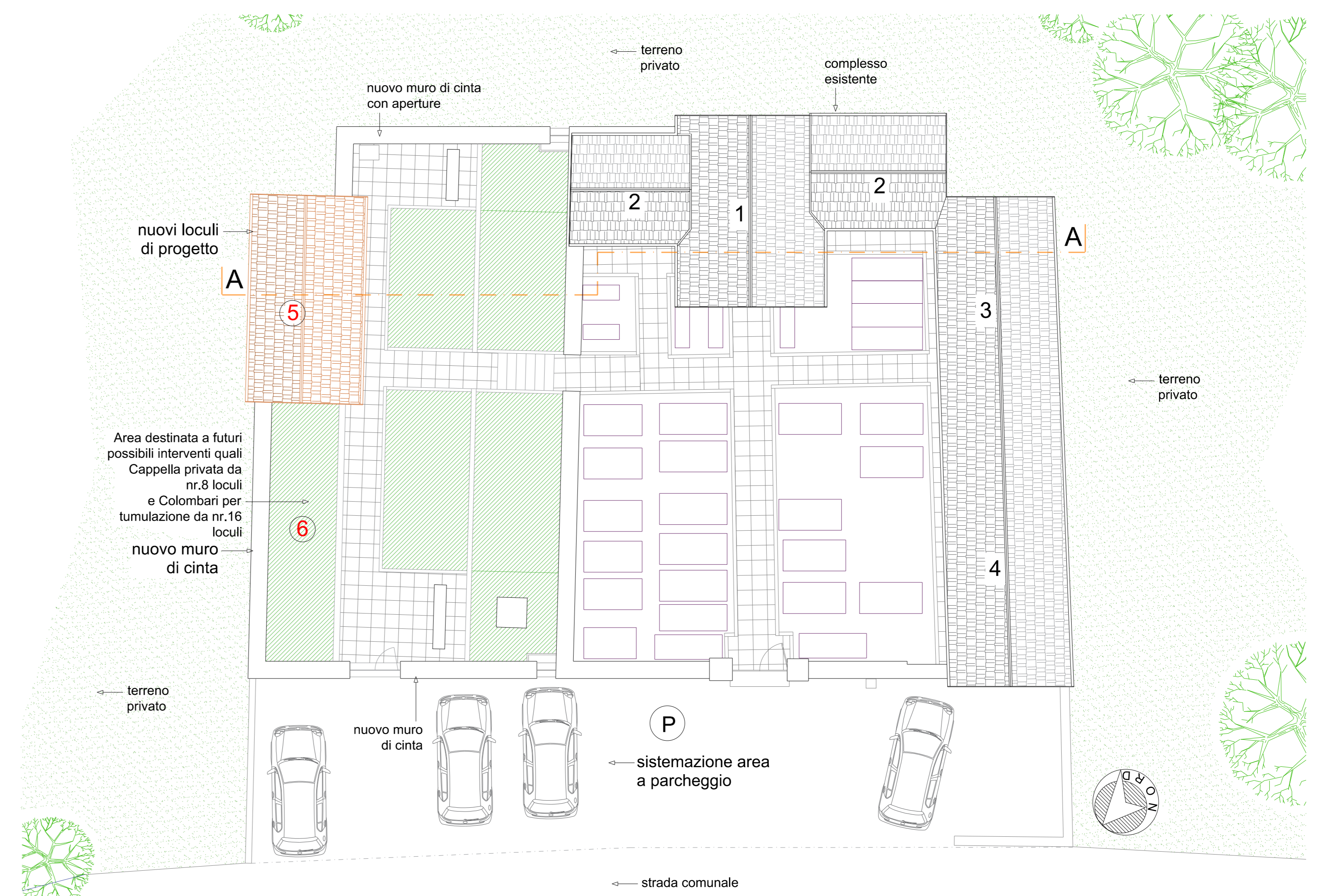

PIANTA DELLA COPERTURA

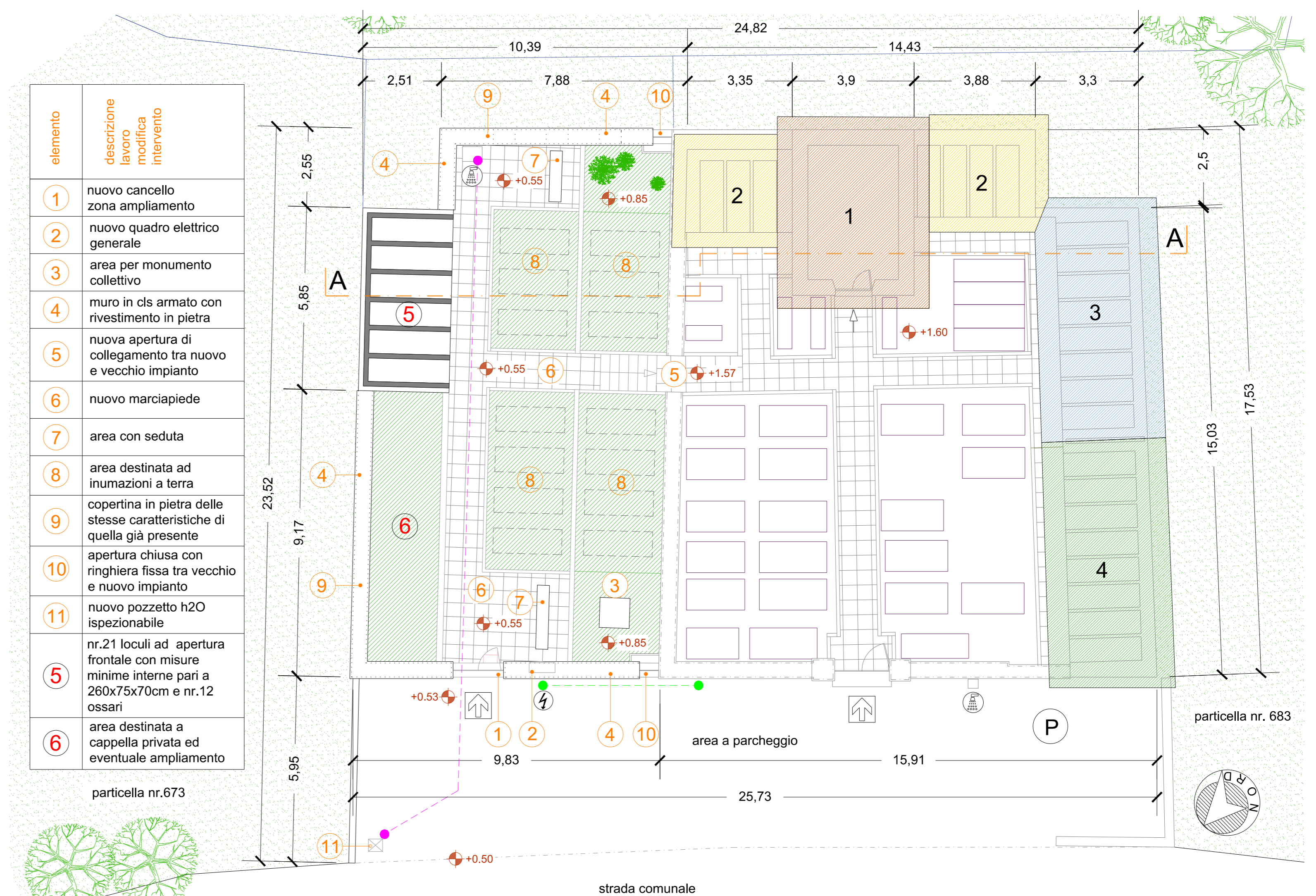

PIANTA GENERALE IMPIANTO